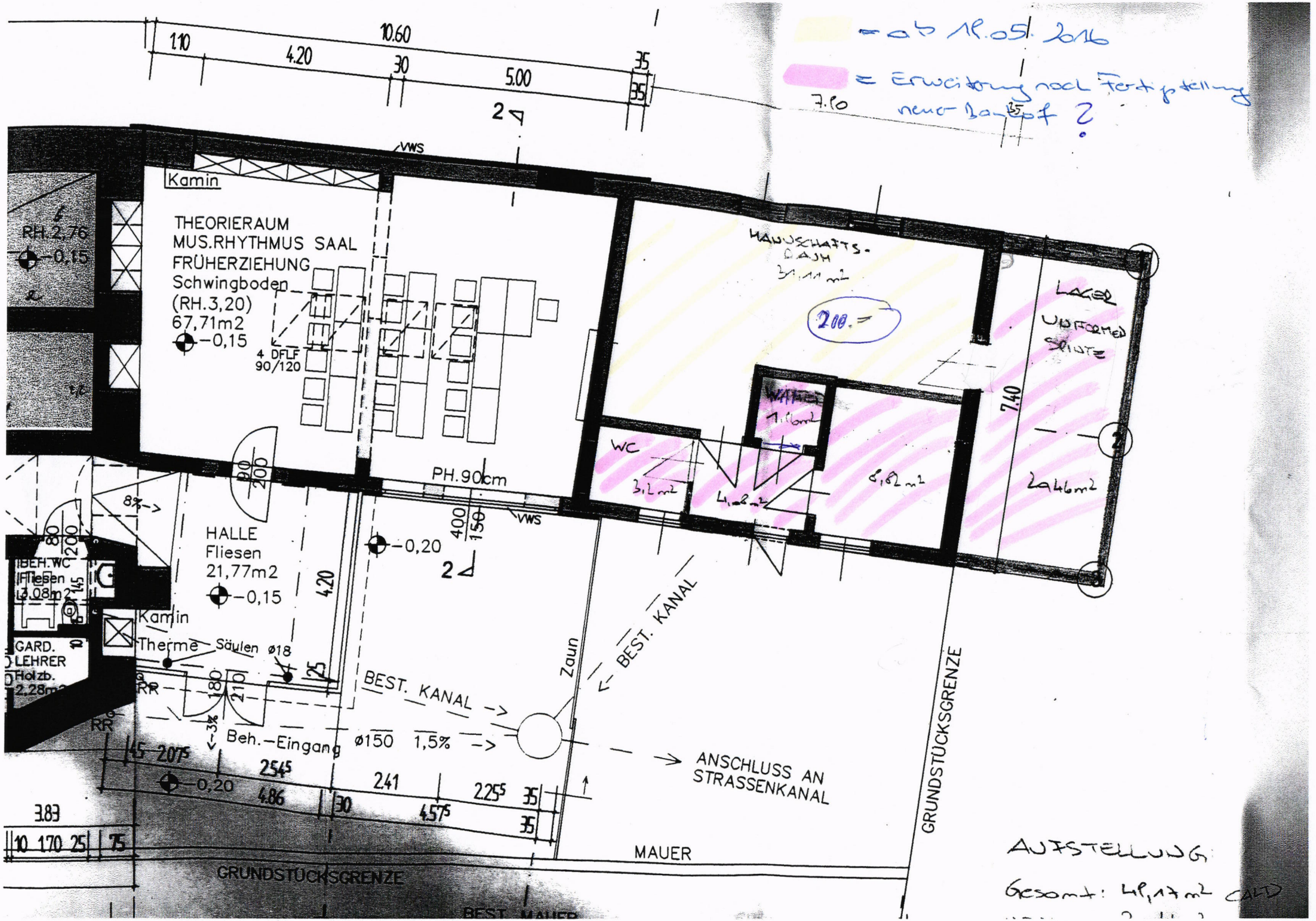
= ab 19.05.2016
= Erweiterung nach Fertigstellung neuer Bauhof ?
10.60
1.10
4.20
30
5.00
35
7.90
Kamin
THEORIERAUM
MUS.RHYTHMUS SAAL
FRÜHERZIEHUNG
Schwingboden
(RH.3,20)
67,71m2
-0,15
4 DFLF
90/120
RH.2,76
-0,15
MANNSCHAFTS-RAUM
31,11 m2
200.-
LAGER
UNIFORMEN
SPINTE
WC
3,2 m2
4,08 m2
8,82 m2
7.40
2,46 m2
PH.90cm
HALLE
Fliesen
21,77m2
-0,15
-0,20
BEH.WC
Fliesen
3,08m2
GARD.
LEHRER
Holzb.
2,28m2
Kamin
Therme
Säulen ø18
BEST. KANAL
Zaun
BEST. KANAL
Beh.-Eingang
ø150 1,5%
ANSCHLUSS AN
STRASSENKANAL
GRUNDSTÜCKSGRENZE
MAUER
GRUNDSTÜCKSGRENZE
BEST. MAUER
AUFSTELLUNG:
Gesamt: 49,17 m2 CALD