

**LEGENDE:**

ABBRUCH	ZIEGEL
BESTAND	HOLZ
STAHLBETON	WÄRMEDÄMMUNG
STAMPFBETON	WÄRMEDÄMMUNG
NATURSTEIN	

## BERECHNUNGSSKIZZE

<b>PLANINHALT:</b>		PLAN - NR: 20210623
Grundrisse	1:100	GRÖSSE 0,50x0,91=0,45 m²
Lageskizze	1:500	

<b>BAUVORHABEN:</b>		
Sanierung des bestehenden Kindergartens sowie Anbau weiterer Gruppenräume		
Grst.Nr.: .101, 830/1, 830/2, .99, 61, 64/1	KG: 48129	EZ: 83, 84

<b>BAUHERR:</b>		
Marktgemeinde Riedau Marktplatz 32-33 4752 Riedau		

<b>GRUNDEIGENTÜMER:</b>		
Marktgemeinde Riedau Marktplatz 32-33 4752 Riedau		

<b>PLANVERFASSER:</b>		
Baumeister Josef Buchinger T.-Schwanthaler-Str. 1 4770 Andorf		

### OBERGESCHOSS

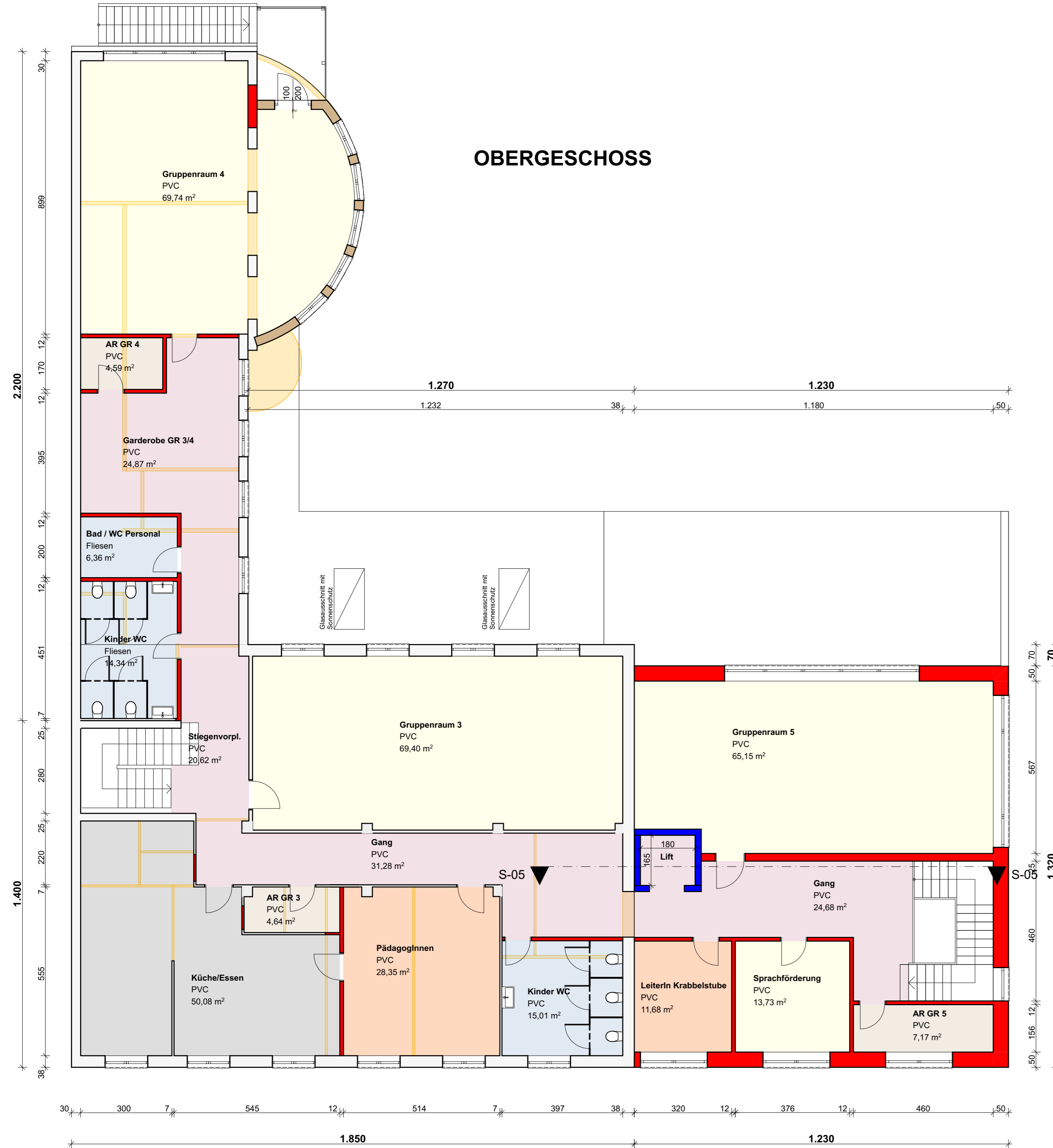

### ERDGESCHOSS

