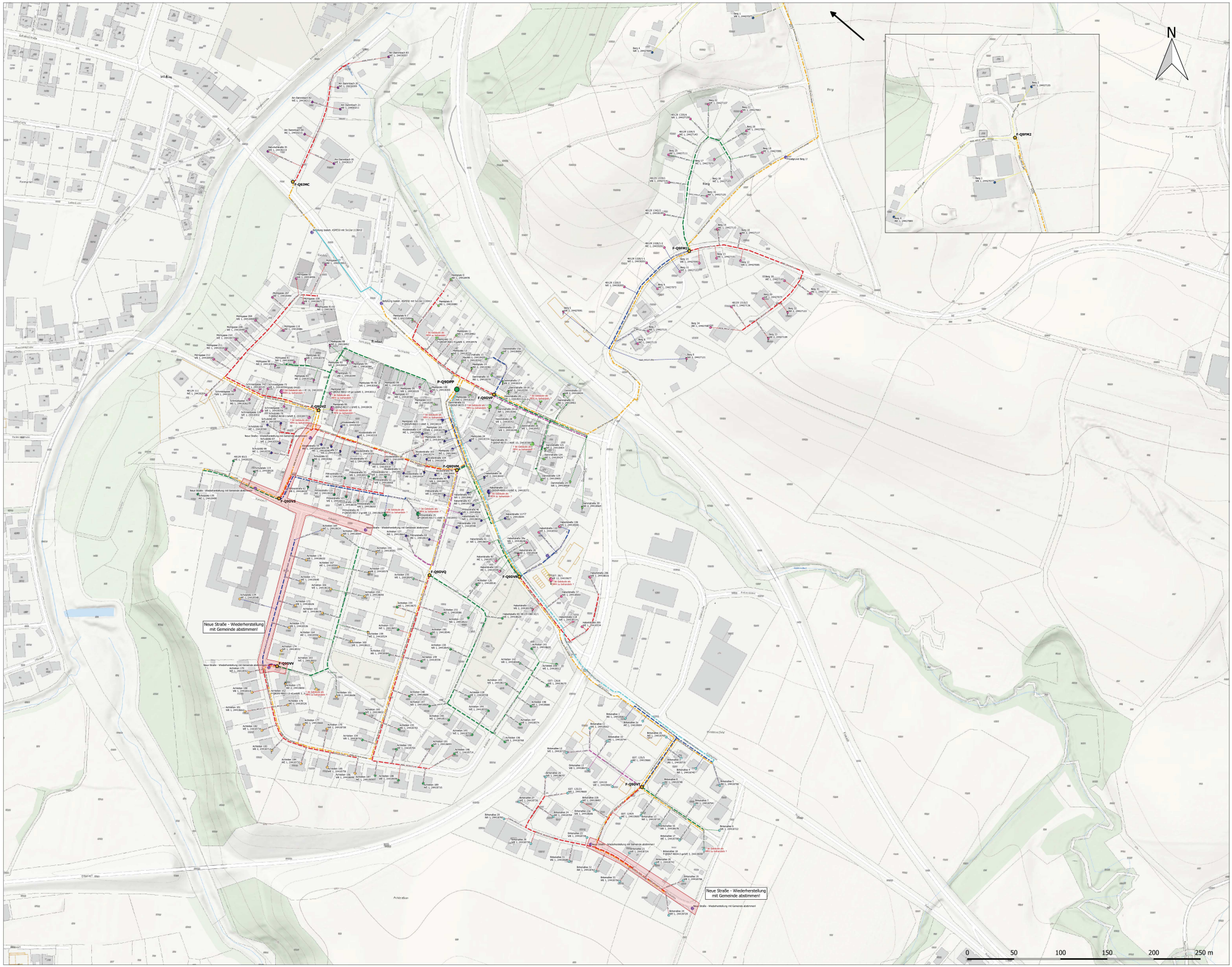

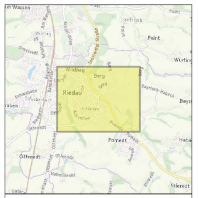

BREITBAND OBERÖSTERREICH

BBOO Breitband Oberösterreich GmbH
Bruckgasse 1, 4020 Linz, Austria
Tel. +43 732 27 27 9030
office@bboo.at, https://www.bboo.at/

Planart	Rohrplan | Grobkonzept | Änderungen vorbehalten!
Cluster / Ort	202504514, Riedau Zentrum, P-Q9DPP
Region	Innviertel-AT311
FTTH-Projektmanager	Roland Pöllmann | 0664 60165 2141
Bereichsbetreuung	Mehrparteienhaus-Bauoffragter Jürgen Weindmayr (JUWE), Tel: 0664/40 40 441
Maßstab	1:1 250
Datum	20.05.2026
Blattnummer	1 von 1
Verfasser	Smoljan Branimir

Legende

Breitfaser Linie (Richtungsrohre)		FTTH (Faserverfahren)	Maßer
Bestehgas (Gebäude)		Trassee (7-Verse)	0
Route Location (Ortsnetzpunkt) Route Location (Ortsnetzpunkt) Point Location (Übergabepunkt)		access Notes (Zugangsnotizen)	1

Verrohrgebaute Linie = BREITBAND verrohrbare Linie = zur Ausführung

Dieses Dokument ist geistiges Eigentum der Auftraggeberin und darf ohne Zustimmung nicht weiterverwendet werden oder an Dritte weitergegeben werden.